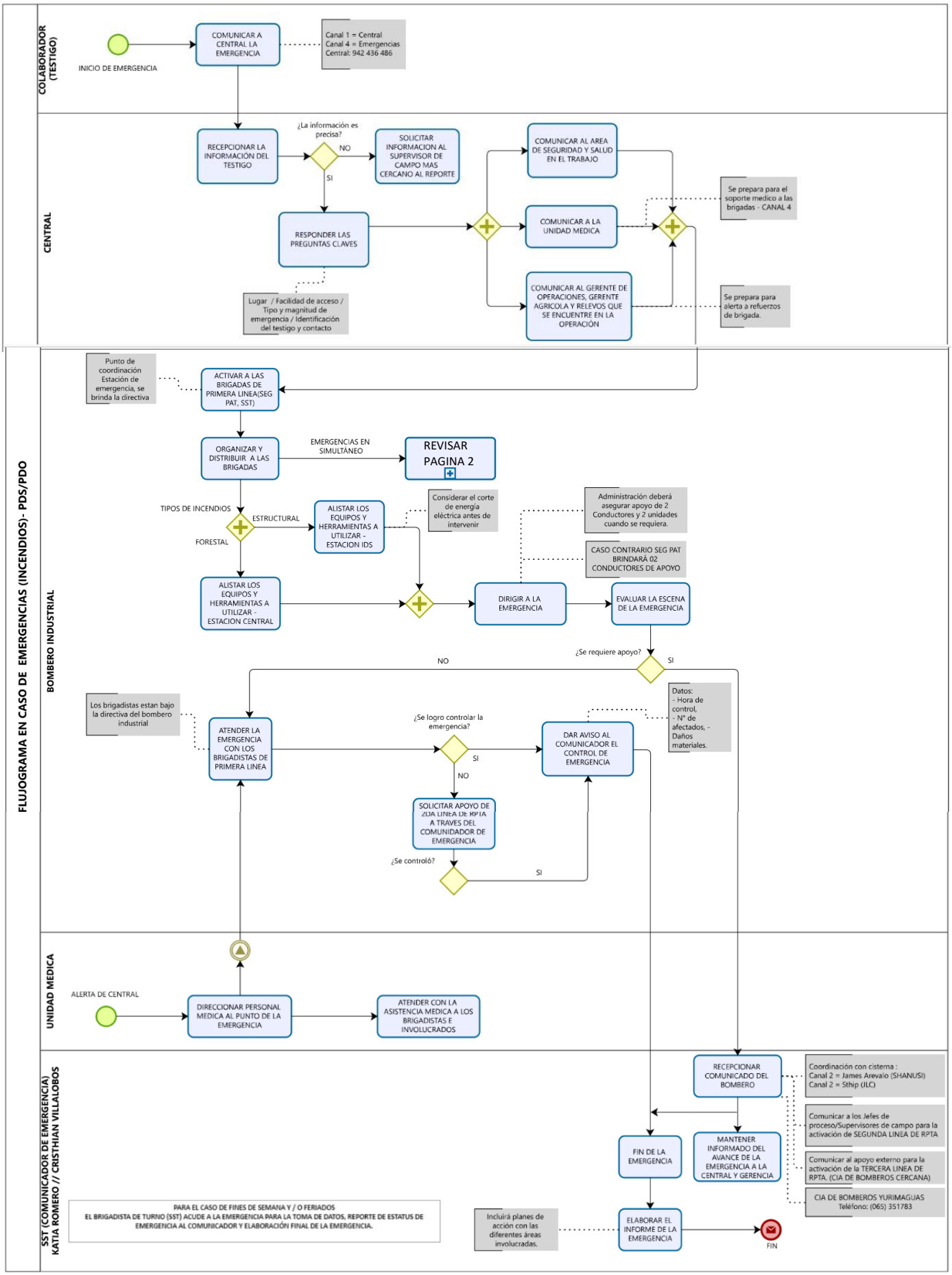
FLUJOGRAMA EN CASO DE EMERGENCIAS (INCENDIOS)- PDS/PDO
COLABORADOR (TESTIGO)
INICIO DE EMERGENCIA
COMUNICAR A CENTRAL LA EMERGENCIA
Canal 1 = Central
Canal 4 = Emergencias
Central: 942 436 486
CENTRAL
RECEPCIONAR LA INFORMACIÓN DEL TESTIGO
¿La información es precisa?
NO
SI
SOLICITAR INFORMACION AL SUPERVISOR DE CAMPO MAS CERCANO AL REPORTE
RESPONDER LAS PREGUNTAS CLAVES
Lugar / Facilidad de acceso / Tipo y magnitud de emergencia / Identificación del testigo y contacto
COMUNICAR AL AREA DE SEGURIDAD Y SALUD EN EL TRABAJO
COMUNICAR A LA UNIDAD MEDICA
COMUNICAR AL GERENTE DE OPERACIONES, GERENTE AGRICOLA Y RELEVOS QUE SE ENCUENTRE EN LA OPERACIÓN
Se prepara para el soporte medico a las brigadas - CANAL 4
Se prepara para alerta a refuerzos de brigada.
BOMBERO INDUSTRIAL
Punto de coordinación Estación de emergencia, se brinda la directiva
ACTIVAR A LAS BRIGADAS DE PRIMERA LINEA(SEG PAT, SST)
ORGANIZAR Y DISTRIBUIR A LAS BRIGADAS
EMERGENCIAS EN SIMULTÁNEO
REVISAR PAGINA 2
TIPOS DE INCENDIOS
ESTRUCTURAL
FORESTAL
ALISTAR LOS EQUIPOS Y HERRAMIENTAS A UTILIZAR - ESTACION IDS
Considerar el corte de energía eléctrica antes de intervenir
ALISTAR LOS EQUIPOS Y HERRAMIENTAS A UTILIZAR - ESTACION CENTRAL
Administración deberá asegurar apoyo de 2 Conductores y 2 unidades cuando se requiera.
CASO CONTRARIO SEG PAT BRINDARÁ 02 CONDUCTORES DE APOYO
DIRIGIR A LA EMERGENCIA
EVALUAR LA ESCENA DE LA EMERGENCIA
¿Se requiere apoyo?
NO
SI
Los brigadistas estan bajo la directiva del bombero industrial
ATENDER LA EMERGENCIA CON LOS BRIGADISTAS DE PRIMERA LINEA
¿Se logro controlar la emergencia?
SI
NO
DAR AVISO AL COMUNICADOR EL CONTROL DE EMERGENCIA
Datos:
- Hora de control,
- N° de afectados, -
Daños materiales.
SOLICITAR APOYO DE 2DA LINEA DE RPTA A TRAVES DEL COMUNIDADOR DE EMERGENCIA
¿Se controló?
SI
UNIDAD MEDICA
ALERTA DE CENTRAL
DIRECCIONAR PERSONAL MEDICA AL PUNTO DE LA EMERGENCIA
ATENDER CON LA ASISTENCIA MEDICA A LOS BRIGADISTAS E INVOLUCRADOS
SST (COMUNICADOR DE EMERGENCIA)
KATIA ROMERO // CRISTHIAN VILLALOBOS
RECEPCIONAR COMUNICADO DEL BOMBERO
Coordinación con cisterna :
Canal 2 = James Arevalo (SHANUSI)
Canal 2 = Sthip (ILC)
Comunicar a los Jefes de proceso/Supervisores de campo para la activación de SEGUNDA LINEA DE RPTA
Comunicar al apoyo externo para la activación de la TERCERA LINEA DE RPTA. (CIA DE BOMBEROS CERCANA)
CIA DE BOMBEROS YURIMAGUAS
Teléfono: (065) 351783
FIN DE LA EMERGENCIA
MANTENER INFORMADO DEL AVANCE DE LA EMERGENCIA A LA CENTRAL Y GERENCIA
PARA EL CASO DE FINES DE SEMANA Y / O FERIADOS
EL BRIGADISTA DE TURNO (SST) ACUDE A LA EMERGENCIA PARA LA TOMA DE DATOS, REPORTE DE ESTATUS DE EMERGENCIA AL COMUNICADOR Y ELABORACIÓN FINAL DE LA EMERGENCIA.
Incluirá planes de acción con las diferentes áreas involucradas.
ELABORAR EL INFORME DE LA EMERGENCIA
FIN

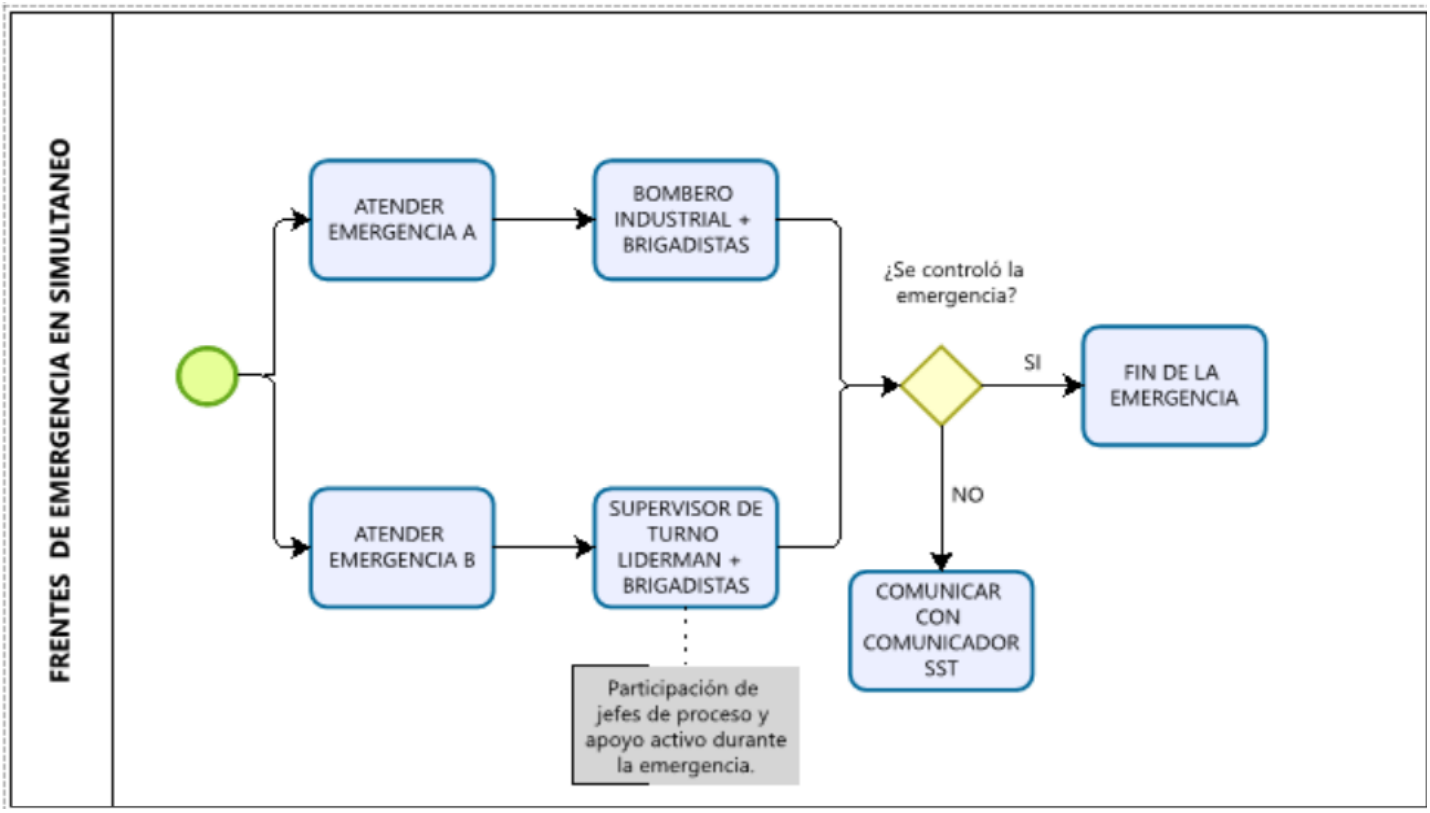
FRENTES DE EMERGENCIA EN SIMULTANEO
ATENDER EMERGENCIA A
BOMBERO INDUSTRIAL + BRIGADISTAS
ATENDER EMERGENCIA B
SUPERVISOR DE TURNO LIDERMAN + BRIGADISTAS
Participación de jefes de proceso y apoyo activo durante la emergencia.
¿Se controló la emergencia?
SI
FIN DE LA EMERGENCIA
NO
COMUNICAR CON COMUNICADOR SST